

ÉDITION LIMITÉE - PRINTEMPS/ÉTÉ 2024

RITUEL

**z**este

GOURMAND

SOIN VISAGE

**CITRON** VANILLE

RAFRAÎCHISSANT & HYDRATANT



ARTDECO

SKIN  
YOGA  

---

FACE

# INTRODUCTION

Ce soin de saison printemps/été apportera à votre peau un coup de fouet grâce à ses arômes de citron et vous fera vivre une vraie expérience de bien-être au travers de ses notes gourmandes de vanille.

La peau retrouve éclat, fraîcheur et hydratation grâce aux extraits de fleurs d'agrumes et de panthénol. Outre l'efficacité visible de ce soin, il est également source d'une intense relaxation grâce à un modelage relaxant des bras et mains en début de soin ainsi qu'un modelage harmonieux du visage

## PRÉSENTATION DU SOIN

Pour vendre un soin, il est primordial de faire rêver la cliente, de lui donner envie !

Pour cela, nous vous conseillons de créer une petite présentation mettant en avant le côté visuel du soin, mais également ses senteurs et son originalité. Cette mise en avant doit être positionnée à un endroit stratégique comme sur votre comptoir de caisse ou encore dans la partie attente de votre institut. N'hésitez pas à parler du soin, à faire tester les textures et les odeurs...

**Des actifs précieux** – panthénol, extrait de fleurs d'agrumes, allantoiné et beurre de karité pour une peau hydratée et un grain de peau affiné.

Les **arômes de citron et de vanille** éveillent les sens pour un moment de relaxation et de détente gourmande.

**DURÉE DU SOIN : 45 mn**

**TARIFS : 45 € à 55 €**

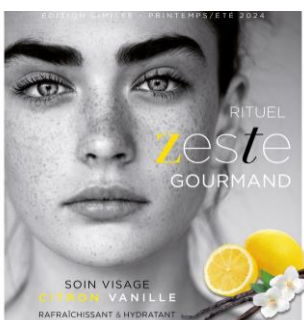

# LES ACTIFS

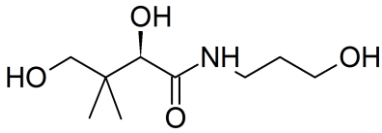

## PANTHÉNOL

- Hydrate la peau
- Stimule la régénération cellulaire
- Effet lissant, adoucissant et apaisant, soulage les irritations

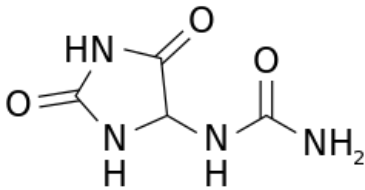

## ALLANTOÏNE

- Hydrate & apaise la peau
- Favorise la régénération cellulaire (action kératolytique)
- Lutte contre le vieillissement cutané



## EXTRAIT DE FLEURS D'AGRUMES

- Effet astringent et nettoyant
- Active la circulation sanguine
- Propriétés antioxydantes
- Ravive l'éclat du teint



## BEURRE DE KARITÉ

- Nourrit la peau
- Propriétés apaisantes
- Prévient de la déshydratation de la peau
- Améliore l'élasticité de la peau
- Rend la peau douce, lisse et veloutée

## ARÔMES CITRON & VANILLE

Éveil des sens

## BIENFAITS

- Hydratation intense
- Ravive l'éclat du teint
- Apaise & nourrit les peaux sensibles
- Convient à tous types de peaux

RITUEL  
**Zeste**  
GOURMAND

SOIN VISAGE  
**CITRON VANILLE**  
RAFRAÎCHISSANT & HYDRATANT



ÉDITION LIMITÉE - PRINTEMPS/ÉTÉ 2024

## LES **ÉTAPES** DU SOIN

- **RITUEL D'ACCUEIL & MODELAGE MAINS & BRAS (8 min.)**  
Lime & Vanillia Fresh Body Mist / Revitalizing Massage Cream
- **NETTOYAGE / LOTION (5 min.)**  
Lime & Vanilla Cleansing Foam / Soothing Tonic
- **GOMMAGE (5 min.)**  
Lime & Vanilla Peeling
- **CONCENTRÉ (1 min.)**  
Intensive Moisture Concentrate
- **MODELAGE DRAINANT DU VISAGE (13 min.)**  
Lime & Vanilla Fresh Body Mist / Revitalizing Massage Cream
- **MASQUE (12 min.)**  
Lime & Vanilla Mask
- **SOIN FINAL (1 min.)**  
Pure Silk Lifting Treatment  
Hyaluronic Nutri Face Mousse ou Hyaluronic Intensive Cream Lotus

ARTDECO

SKIN  
YOGA  

---

FACE

# LES ÉTAPES DU SOIN



## I. RITUEL D'ACCUEIL & MODELAGE MAINS & BRAS : 8 MIN

Lime & Vanilla Fresh Body Mist : 2 ml  
Revitalizing Massage Cream : 3 ml

- Vaporiser **Lime & Vanilla Fresh Body Mist** en nuage au-dessus du visage
- Appliquer sur les mains et bras la **Revitalizing Massage Cream** et réaliser le modelage ci-dessous.

## II. NETTOYAGE/ LOTION : 5 MIN

Lime & Vanilla Cleansing Foam : 8 ml  
Soothing Tonic: 8 ml

- Répartir sur le visage la **Lime & Vanilla Cleansing Foam** par mouvements circulaires puis émulsionner avec des doigts humides.
- Retirer ensuite la mousse avec une serviette chaude.
- Puis tonifier la peau avec le **Soothing Tonic**.

## III. GOMMAGE : 5 MIN

Lime & Vanilla Peeling : 5 ml

- Appliquer le **Lime & Vanilla Peeling** sur le visage, le cou et le décolleté puis le travailler pendant 5 min.
- Retirer à l'aide d'une compresse chaude.

## IV. APPLICATION DU CONCENTRÉ : 1 MIN

Intensive Moisture Concentrate : 2 ml

- Appliquer l'**Intensive Moisture Concentrate** sur le visage, le cou et le décolleté.
- Travailler le concentré et effectuer des pianotements jusqu'à ce qu'il soit totalement absorbé par la peau.

# LES ÉTAPES DU SOIN



## V. MODELAGE DRAINANT DU VISAGE : 13 MIN

Lime & Vanilla Fresh Body Mist : 2 ml  
Revitalizing Massage Cream: 7 ml

- Vaporiser **Lime & Vanilla Fresh Body Mist** en nuage au-dessus du visage
- Appliquer sur le visage, le cou et le décolleté la **Revitalizing Massage Cream** et réaliser le modelage drainant ci-dessous.

## VI. MASQUE : 12 MIN

Lime & Vanilla Mask: 10 ml

- Avec un pinceau, appliquer le **Lime & Vanilla Mask** sur le visage, le cou et le décolleté.
- Laisser agir 12 minutes environ puis retirer le masque.

## VII. SOIN FINAL : 1 MIN

Pure Silk Lifting Treatment  
Soin final

- A la fin du traitement, appliquer le **Pure Silk Lifting Treatment** ainsi que la crème finale adaptée sur le visage, le cou et le décolleté.

# MODELAGE DES MAINS & BRAS



## DIGITOPRESSIONS

### MANŒUVRE 1

Pincements légers sur l'ensemble du bras (avec toute la main) **x3**

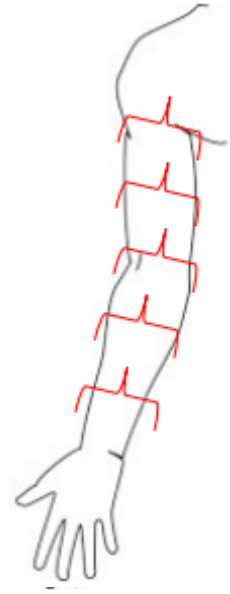

### MANŒUVRE 2

Pressions (lentes & appuyées) avec le pouce dans le pli du coude **x3**

La cliente inspire sur la pression et expire sur le relâchement de la pression.

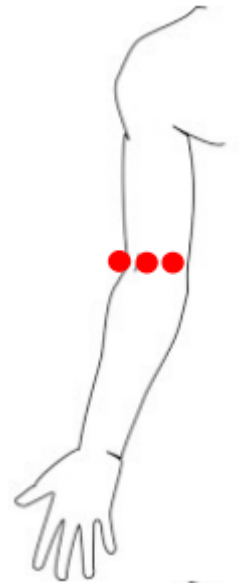

### MANŒUVRE 3

Mouvements de vagues (lentes & appuyées) de la main vers l'épaule **x3**

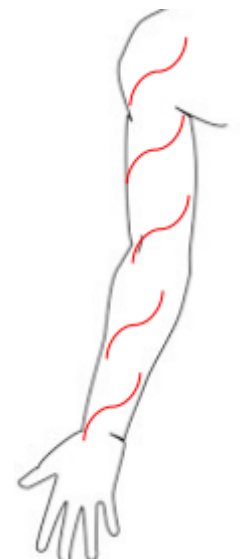

# MODELAGE DES MAINS & BRAS



## DIGITOPRESSIONS

### MANŒUVRE 4

**Pressions (lentes & appuyées) avec le pouce sur le poignet x3**

La cliente inspire sur la pression et expire sur le relâchement de la pression.



### MANŒUVRE 5

**Pressions (lentes & appuyées) avec le pouce sur la main (de la racine des doigts vers le poignet) x3**

La cliente inspire sur la pression et expire sur le relâchement de la pression.



### MANŒUVRE 6

**Pression (lente & appuyée) avec le pouce dans la fossette claviculaire x3**

La cliente inspire sur la pression et expire sur le relâchement de la pression.





# MODELAGE DES MAINS & BRAS



## DIGITOPRESSIONS

### MANŒUVRE 7

**Pression (lente & appuyée) avec le pouce dans le pli du coude x3**

La cliente inspire sur la pression et expire sur le relâchement de la pression.

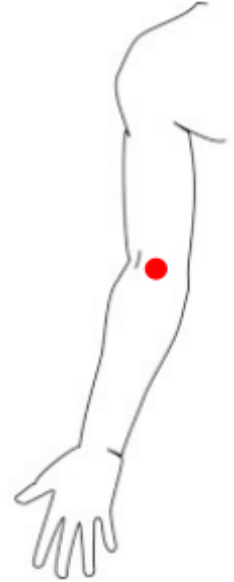

### MANŒUVRE 8

**Pression (lente & appuyée) avec le pouce sur ¼ avant bras x3**

La cliente inspire sur la pression et expire sur le relâchement de la pression.

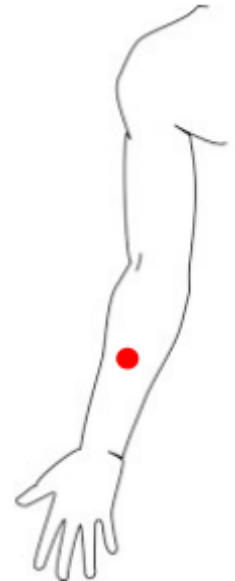

### MANŒUVRE 9

**Pression (lente & appuyée) avec le pouce sur le prolongement du pouce x3**

La cliente inspire sur la pression et expire sur le relâchement de la pression.



# MODELAGE DES MAINS & BRAS



## DIGITOPRESSIONS

### MANŒUVRE 10

**Pression (lente & appuyée) avec le pouce sur le milieu de la main x3**

La cliente inspire sur la pression et expire sur le relâchement de la pression.

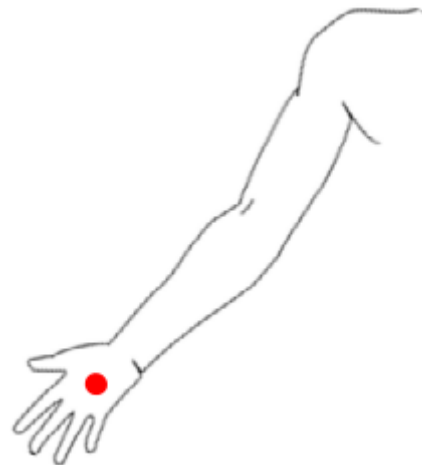

Réaliser les manœuvres 1 à 10 de l'autre côté.

# MODELAGE DRAINANT DU VISAGE



## POINTS STRATÉGIQUES DU SYSTÈME LYMPHATIQUE

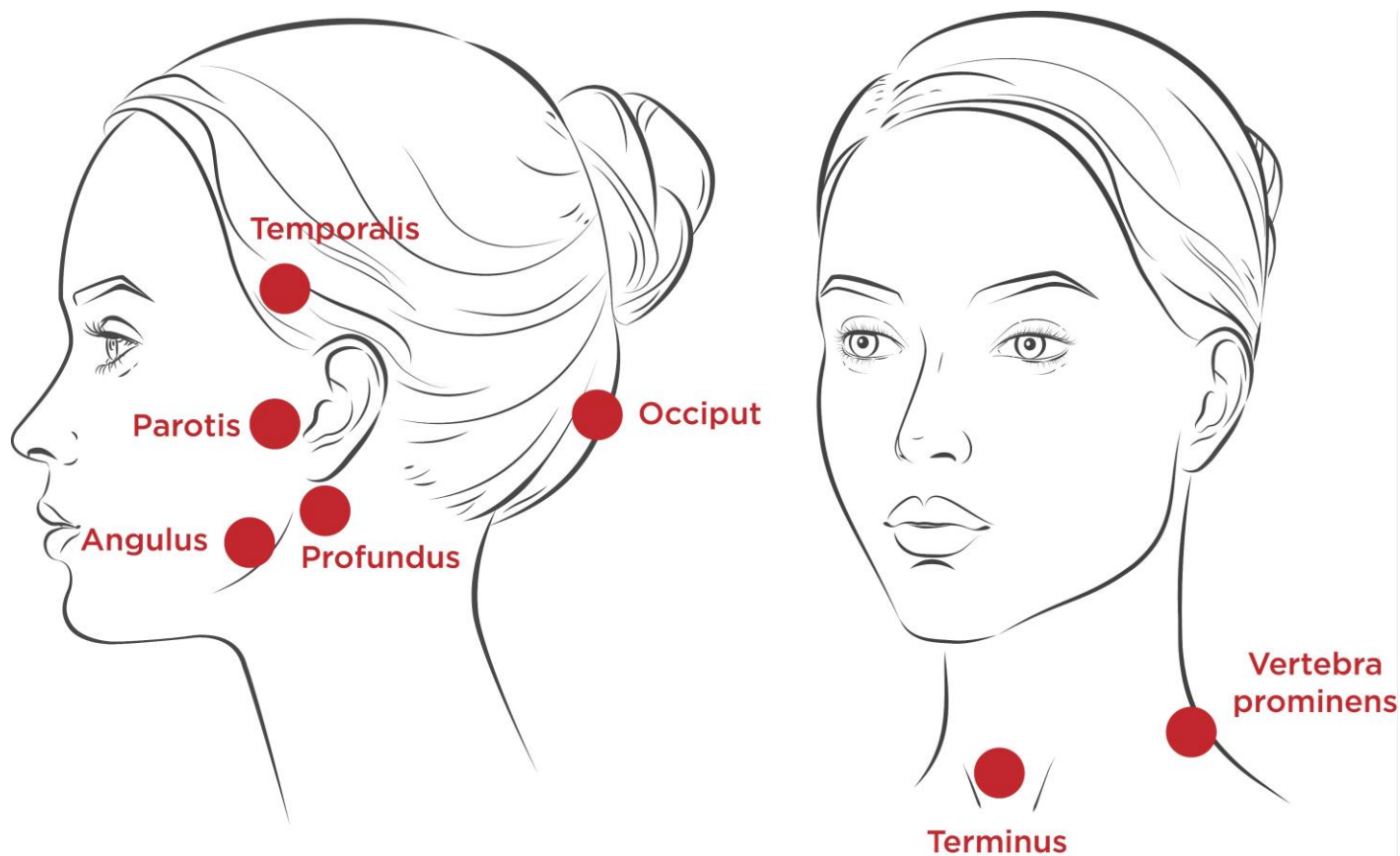

# MODELAGE DRAINANT DU VISAGE



## MANŒUVRE 1

**Lissages décolleté, épaules et nuque**

Prendre les deux épaules dans les mains puis réaliser de longs lissages sur le décolleté, les épaules tout en remontant dans la nuque. **×3**



## MANŒUVRE 2

**Cercles au niveau du "terminus"**

Avec de petits mouvements ascendants ainsi qu'une légère pression, bouger les majeurs en petits cercles sur les points "terminus". **×5**



## MANŒUVRE 3

**Mouvements circulaires du "profundus" vers le "terminus"**

Lisser avec une légère pression et par mouvements circulaires, du point "profundus" jusqu'au "terminus".

**×1**



## MANŒUVRE 4

**Mouvements circulaires descendants sur la mâchoire – débloquer les points "profundus" et "terminus"**

Lisser sous la mâchoire par mouvements circulaires descendants en y appliquant une légère pression, du point médian vers "profundus" et "terminus". **×1**



# MODELAGE DRAINANT DU VISAGE



## MANŒUVRE 5

**Mouvements circulaires descendants sur le menton – débloquer les points "angulus", "profundus" et "terminus"**

Lisser le long du menton par mouvements circulaires descendants en appliquant une légère pression ; du point médian vers l'extérieur sur les points "angulus", "profundus" et "terminus". **×1**



## MANŒUVRE 6

**Mouvements circulaires descendants à partir de la lèvre inférieure – débloquer les points "profundus" et "terminus"**

Lisser en partant du dessous de la lèvre inférieure par mouvements circulaires descendants en appliquant une légère pression du centre vers les points "profundus" et "terminus". **×1**



## MANŒUVRE 7

**Mouvements circulaires descendants à partir de la lèvre supérieure – débloquer les points "profundus" et "terminus"**

Lisser en partant de la lèvre supérieure par mouvements circulaires descendants en appliquant une légère pression du centre vers les points "profundus" et "terminus". **×1**



# MODELAGE DRAINANT DU VISAGE



## MANŒUVRE 8

**Mouvements circulaires à partir des ailes du nez vers les points "parotis" – "angulus" – "terminus"**  
Mouvements circulaires sur la gauche et la droite de la partie inférieure du nez vers les points "parotis", "angulus" et "terminus". **×1**



## MANŒUVRE 9

**Mouvements circulaires à partir des yeux vers les points "parotis" – "angulus" – "terminus"**  
En utilisant un doigt, réaliser des cercles avec une légère pression le long des yeux puis vers les points "parotis", "angulus" et "terminus". **×1**



## MANŒUVRE 10

**Mouvements circulaires au-dessus des yeux vers les points "parotis" – "angulus" – "terminus"**  
En utilisant un doigt, réaliser des cercles avec une légère pression sur le dessus des yeux puis vers les points "parotis", "angulus" et "terminus". **×1**



# MODELAGE DRAINANT DU VISAGE



## MANŒUVRE 11

### Cercles sur le front

Réaliser sur le front plusieurs chemins de petits cercles en appliquant une légère pression puis se diriger vers les points "temporalis", "parotis", "profundus" et "terminus" ; par petits mouvements circulaires descendants. **×1**



## MANŒUVRE 12

### Lissages sur les voies lymphatiques

Lisser délicatement les voies lymphatiques par mouvements descendants en passant sur la gorge, le décolleté et du cou jusqu'aux épaules. **×3**



## MANŒUVRE 13

### Lissages du sillon nasogénien vers le front

Lisser le sillon nasogénien à l'aide du majeur en remontant sur le front et la lisière des cheveux. **×3**



# MODELAGE DRAINANT DU VISAGE



## MANŒUVRE 14

Lissages du front par mouvements et directions alternatifs

Avec le plat de la main, lisser délicatement le front de droite à gauche puis revenir. **×3**



## MANŒUVRE 15

Lomi Lomi Nui sur le front (avec l'intérieur des avant-bras)

Appliquer un peu de crème de massage sur les avant-bras puis lisser délicatement le front à l'aide des avant-bras. **×3**



## MANŒUVRE 16

Lomi Lomi Nui sur les joues (avec l'intérieur des avant-bras)

Lisser délicatement les joues, du nez vers les extérieurs du visage, par mouvements alternatifs des avant-bras. **×3**





# MODELAGE DRAINANT DU VISAGE



## MANŒUVRE 17

"Pattes de chat"

Alterner entre la main et le majeur, en lissant l'arête du nez par petites pattes de chat. **×3**



## MANŒUVRE 18

Position de la "Demi-lune"

Maintenir les mains en forme de demi-lune puis glisser délicatement sur le front, une main après l'autre.

**×3**



## MANŒUVRE 19

Lissages du front point par point

Appuyer point par point au-dessus des sourcils à l'aide du bout des doigts puis lisser le front. **×1**



# MODELAGE DRAINANT DU VISAGE



## MANŒUVRE 20

Lissages de la zone complète des yeux – du centre vers les extérieurs

Recouvrir les yeux ainsi que le front avec les deux mains puis lisser du centre vers les tempes sans toucher les paupières. **×3**

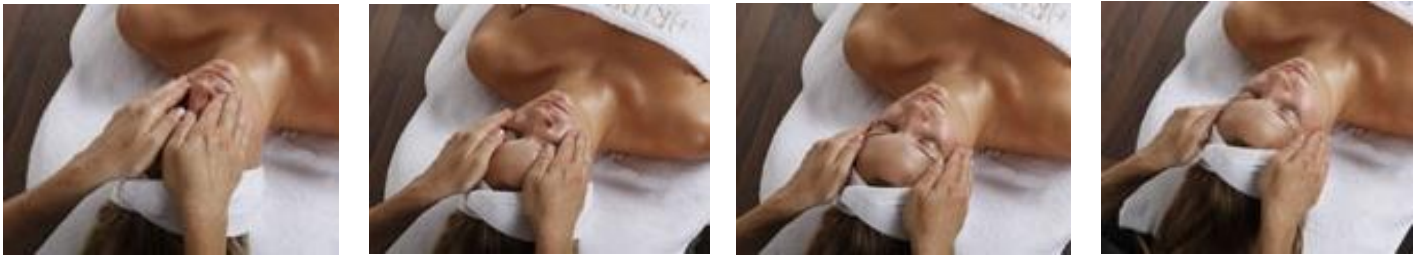

## MANŒUVRE 21

Position du "W" - pouces placés en w sur le front et maintient du point

Placer les deux pouces entre les sourcils et les paumes sur les côtés pendant quelques secondes. Les mains forment un W. **×1**



## MANŒUVRE 22

Position finale

Lissages descendants en forme de V, du front vers le décolleté, l'arrière des épaules et la nuque. **×1**

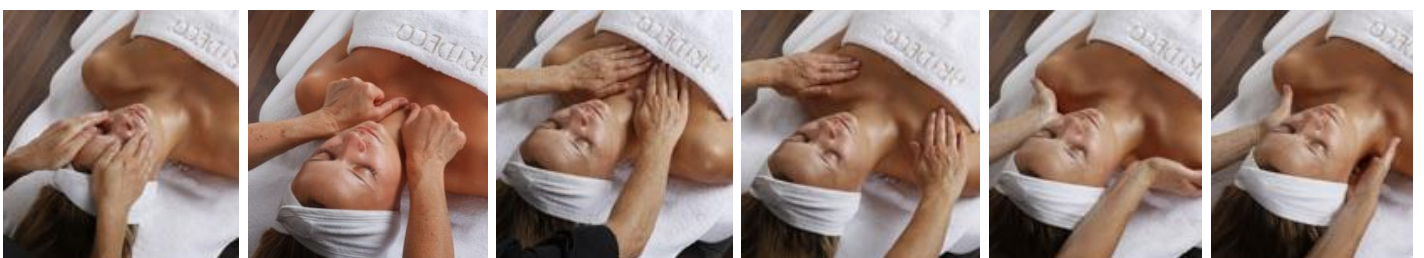

RITUEL  
**zeste**  
GOURMAND

SOIN VISAGE  
**CITRON VANILLE**  
RAFRAÎCHISSANT & HYDRATANT



ÉDITION LIMITÉE - PRINTEMPS/ÉTÉ 2024

PRODUITS  
**C**abine

ARTDECO

SKIN  
YOGA  

---

FACE

# ARTDECO

PRODUIT PROFESSIONNEL  
**64205.1 | LIME & VANILLA BODY MIST**

Spray rafraichissant pour  
le corps

Cabine : 50 ml

## INGRÉDIENTS CLÉS :

- Panthénol
- Huile de menthe poivrée
- Extrait de fleurs d'agrumes

## BÉNÉFICES :

- Effet hydratant et nourrissant
- Laisse la peau fraîche et délicatement parfumée
- Effet astringent

Ce spray rafraichissant aux senteurs délicates de citron et vanille, tonifie la peau



Appliquer le spray sur l'ensemble du corps en évitant le contour des yeux.  
Garder les yeux et la bouche fermée.



# ARTDECO

PRODUIT PROFESSIONNEL  
**6978.1 | REVITALIZING MASSAGE  
CREAM WITH VITAMIN C**

Crème de massage riche  
enrichie en vitamine C

Cabine : 200 ml

## INGRÉDIENTS CLÉS :

- Phosphate de vitamine C
- Acétate de vitamine E
- Huile de jojoba
- Huile d'avocat
- Huile de coco
- Panthénol

## BÉNÉFICES :

- Protège des radicaux libres et prévient du vieillissement prématuré de la peau
- Effet antioxydant
- Améliore l'élasticité de la peau et la rend douce
- Prévient du dessèchement cutané
- Riche en vitamines A et E
- Stimule le renouvellement cellulaire
- Effet hydratant
- Rend les peaux sèches lisses et souples
- Préserve la teneur naturelle en eau de la peau
- Propriétés lissantes

Crème de massage riche enrichie en vitamine C



Appliquer la Revitalizing massage Cream with Vitamin C au creux de vos mains, puis réaliser le modelage souhaité.  
Retirer l'excédent avec une compresse.



# ARTDECO

PRODUIT PROFESSIONNEL  
**64202.2 | LIME & VANILLA CLEANSING  
MOUSSE**

Mousse nettoyante douce  
enrichi en extrait précieux  
de fleurs d'agrumes

Cabine : 150 ml

## INGRÉDIENTS CLÉS :

- Panthénol
- Extrait de fleurs d'agrumes
- Allantoïne
- Glycérine
- Tensioactifs

## BÉNÉFICES :

- Stimule le renouvellement cellulaire
- Effet hydratant
- Apaise les irritations, réduit les rougeurs
- Effet astringent et nettoyant
- Apaise la peau, effet nourrissant
- Améliore la capacité de rétention de l'eau dans la peau
- Pour un nettoyage doux en profondeur

Nettoie en douceur et élimine les impuretés, le sébum et le maquillage. Les senteurs estivales de citron et vanille laissent la peau fraîche !



APPLICATION

Appliquer en fine couche sur peau nettoyée, masser en effectuant des mouvements circulaires et laisser poser environ 15 minutes.



GENERAL INFO

Éviter le contour des yeux, rincer abondamment à l'eau.



# ARTDECO

PRODUIT PROFESSIONNEL  
**63902 | SOOTHING TONIC WITH  
HAMAMELIS**  
**63902.1 | CABINE**

Lotion douce aux minéraux  
et à l'hamamélis

Vente : 150 ml  
Cabine : 500 ml

## INGRÉDIENTS CLÉS :

- Hamamélis
- Eau de fleur d'oranger
- Allantoïne
- Magnésium
- Calcium
- Zinc
- Sans paraben et sans alcool
- Testé et approuvé dermatologiquement

## BÉNÉFICES :

- Effet apaisant, rafraichissant et astringent
- Nourrit la peau sèche
- Rafraichit et revitalise la peau
- Effet apaisant, rend la peau lisse, douce et uniforme
- Augmente la teneur en eau de la peau
- Anti-irritation, calmant et apaisant
- Essentiel dans le métabolisme cellulaire.
- Effet normalisant et apaisant
- Améliore le métabolisme des cellules ainsi que la teneur en humidité de la peau en éliminant la sensation de tiraillement
- Hydrate et soutient le métabolisme cellulaire
- Apaise les peaux sensibles et favorise l'équilibre naturel de la peau
- Améliore également l'élasticité et la fermeté de la peau
- Apaise les rougeurs et les irritations et favorise la régénération de la peau
- Convient à tous les types de peau, même très sensibles

Tonifie et apaise la peau tout en la nourrissant et en évitant la sensation de tiraillement.



Appliquez sur le visage, le cou et le décolleté avec un coton pour tonifier la peau en douceur.

A conseiller avec l'Aloe Cleansing Milk (No. 63901) pour un nettoyage en douceur.



# ARTDECO

PRODUIT PROFESSIONNEL  
**64203.1 | LIME & VANILLA PEELING**

Crème exfoliante douce  
enrichi en graines de  
pêches moulues

Cabine : 200 ml

## INGRÉDIENTS CLÉS :

- Particules exfoliantes obtenues de graines de pêche moulues
- Extrait de fleurs d'agrumes
- Complexe glucidique identique à la peau
- Glycérine

## BÉNÉFICES :

- Exfoliation douce
- Retire délicatement les cellules mortes
- Effet astringent et nettoyant
- Apporte une hydratation intense
- Lisse la surface de la peau
- La peau est moins sujette aux irritations
- Améliore la capacité de rétention de l'eau dans la peau

Enveloppée dans une douce crème, les fines particules exfoliantes de graines de pêche moulues libèrent la peau des cellules mortes. Chouchoutez votre corps et votre esprit avec l'expérience parfumée unique de vanille et citron.



APPLICATION

Sur peau nettoyée, appliquer une noisette sur peau humide et masser en effectuant des mouvements circulaires. Éviter le contour des yeux. Retirer avec une compresse humide.



GENERAL INFO

Ne pas utiliser sur les peaux irritées ou abimées.





# ARTDECO

PRODUIT PROFESSIONNEL  
**69008.1 | INTENSIVE MOISTURE  
CONCENTRATE**

Concentré rafraichissant à  
l'hydratation intense

Cabine : 30 ml

## INGRÉDIENTS CLÉS :

- Extrait de fleur de la passion
- Jus de papaye
- Extrait d'hibiscus
- Extrait de jasmin
  
- Panthénol
  
- Allantoïne
  
- Huile de coco

## BÉNÉFICES :

- Apporte de l'hydratation grâce aux flavonoïdes
- Riche en enzymes
- Lisse et rafraichit la peau
  
- Apaise la peau
  
- Hydrate et protège la peau des dommages des facteurs environnementaux
  
- Stimule la régénération cellulaire
- Améliore la capacité de rétention de l'eau dans les tissus
- Lisse la peau
- Apaise la peau et la soulage des irritations
  
- Stimule la régénération cellulaire
- Rend la peau lisse, souple et douce
  
- Rend la peau douce
- Parfume délicatement la peau

Apaise et procure une hydratation intense à la peau. Le teint est plus lisse et plus frais.



Sur peau nettoyée, appliquer sur le visage, le cou et le décolleté. Faire pénétrer délicatement.



# ARTDECO

PRODUIT PROFESSIONNEL  
**64204.1 | LIME & VANILLA MASK**

Masque à la texture gel-  
crème pour une  
hydratation intense

Cabine : 200 ml

## INGRÉDIENTS CLÉS :

- Panthénol
- Aloe Vera
- Allantoïne
- Bisabolol
- Beurre de karité
- Complexe glucidique identique à la peau

## BÉNÉFICES :

- Stimule le renouvellement cellulaire et la capacité de rétention de l'eau dans les tissus
- Apaise les irritations, lisse la peau & calme les peaux stressées
- Hydrate intensément et tonifie la peau
- Apaise la peau, effet nourrissant
- Calme les peaux stressées, effet anti-inflammatoire
- Propriétés hydratantes et apaisantes
- Effet lissant
- Jusqu'à 72H d'hydratation intense
- Renforce la barrière cutanée et protège la peau des irritations

L'allantoïne et le bisabolol stimulent le renouvellement cellulaire. L'aloë vera et le panthénol apaisent la peau et préviennent des irritations futures. Ce masque onctueux aux senteurs de citron et vanille procure une hydratation longue-tenue à la peau et la laisse douce et nourrie pour un teint éclatant !



Appliquer en fine couche sur peau nettoyée, faire pénétrer par mouvements circulaires et laisser poser environ 15 minutes.



Possibilité de faire pénétrer l'excédent de produit ou de le retirer.



# ARTDECO

PRODUIT VENTE  
**6410 | PURE SILK LIFTING TREATMENT**

Concentré lissant enrichi  
en extrait de soie et perles

Vente : 30g

## INGRÉDIENTS CLÉS :

- Soie
- Extrait de perles
- Aira caryophyllea
- Pentavitin
- Extrait d'avoine
- Acide hyaluronique de bas poids moléculaire

## BÉNÉFICES :

- Sensation de douceur sur la peau
- Effet revitalisant et reminéralisant
- Apporte de l'hydratation
- Hydrate la peau
- Lisse les ridules de déshydratation
- Préviend de la déshydratation de la peau en améliorant sa capacité de rétention de l'eau dans les tissus
- Hydratation immédiate et en profondeur
- Considéré comme un ingrédient liftant avec des effets immédiats et à long-terme : effet raffermissant dès la première application
- Repulpe la peau

La combinaison d'ingrédients actifs du Pure Silk Lifting Treatment revitalise et lisse immédiatement la peau. Dès la première application, la peau est plus ferme et plus fraîche. Grâce à ses propriétés hydratantes, le concentré repulpe la peau et lisse les ridules de déshydratation.



Sur peau nettoyée, appliquer le concentré  
matin et soir sur le visage, le cou et le décolleté



# ARTDECO

PRODUIT VENTE  
**6431 | HYALURONIC NUTRI MOUSSE**

Crème de jour hydratante  
et nourrissante pour peaux  
normales à sèches

Vente : 50 ml

## INGRÉDIENTS CLÉS :

- Acide hyaluronique
- Extrait de ginseng
- Siegesbeckia orientalis et rhabdiaosa rubescens
- Testé dermatologiquement

## BÉNÉFICES :

- Hydrate intensément la peau
- Prévient de la déshydratation
- Lisse les ridules de déshydratation
- Effet revitalisant et reminéralisant
- Apporte de l'hydratation
- Stimule la production de collagène
- Bloque la formation de mélanine
- Réduit la pigmentation
- Protège des radicaux libres
- Convient à tous types de peaux

Crème à la texture légère qui revitalise et hydrate intensément la peau.



Appliquer matin et soir sur peau nettoyée



# ARTDECO

PRODUIT VENTE  
**6442 | HYALURONIC INTENSIVE  
CREAM**

Soin anti-âge nourrissant  
pour peaux sèches

Vente : 50 ml

## INGRÉDIENTS CLÉS :

- Acide hyaluronique
- Aquaxyl
- Extrait de lotus
- Extrait de graines de pois
- Beurre de karité
- Huile de jojoba
- Huile de noix de macadamia
- Testé dermatologiquement

## BÉNÉFICES :

- Hydrate intensément la peau
- Prévient de la déshydratation
- Lisse les ridules de déshydratation
- Prévient de la déshydratation et améliore la capacité de rétention de l'eau dans la peau
- Lisse et affine le grain de peau
- Riche en polyphénol
- Effet antioxydant
- Nourrit et hydrate la peau
- Améliore l'élasticité de la peau
- Protège, répare et stimule le processus de régénération de la peau
- Effet apaisant, lissant et nourrissant
- Absorption rapide
- Effet relipidant
- Conserve l'hydratation dans les tissus
- Protège la peau du dessèchement cutané
- Améliore l'élasticité
- Absorption rapide
- Acides gras non saturés
- Stimule la régénération de la peau
- Convient aux peaux sensibles

Soin anti-âge nourrissant enrichi en acide hyaluronique et extrait de lotus



Appliquer matin et soir sur peau  
nettoyée



RITUEL  
**zeste**  
GOURMAND

SOIN VISAGE  
**CITRON VANILLE**  
RAFRAÎCHISSANT & HYDRATANT



ÉDITION LIMITÉE - PRINTEMPS/ÉTÉ 2024

PRODUITS  
**V**ente

ARTDECO

SKIN  
YOGA  

---

FACE

# ARTDECO

PRODUIT VENTE  
**6431 | HYALURONIC NUTRI MOUSSE**

Crème de jour hydratante  
et nourrissante pour peaux  
normales à sèches

Vente : 50 ml

## INGRÉDIENTS CLÉS :

- Acide hyaluronique
- Extrait de ginseng
- Siegesbeckia orientalis et rhabdiaosa rubescens
- Testé dermatologiquement

## BÉNÉFICES :

- Hydrate intensément la peau
- Prévient de la déshydratation
- Lisse les ridules de déshydratation
- Effet revitalisant et reminéralisant
- Apporte de l'hydratation
- Stimule la production de collagène
- Bloque la formation de mélanine
- Réduit la pigmentation
- Protège des radicaux libres
- Convient à tous types de peaux

Crème à la texture légère qui revitalise et hydrate intensément la peau.



Appliquer matin et soir sur peau nettoyée



# ARTDECO

PRODUIT VENTE  
6442 | HYALURONIC INTENSIVE  
CREAM

Soin anti-âge nourrissant  
pour peaux sèches

Vente : 50 ml

## INGRÉDIENTS CLÉS :

- Acide hyaluronique
- Aquaxyl
- Extrait de lotus
- Extrait de graines de pois
- Beurre de karité
- Huile de jojoba
- Huile de noix de macadamia
- Testé dermatologiquement

## BÉNÉFICES :

- Hydrate intensément la peau
- Prévient de la déshydratation
- Lisse les ridules de déshydratation
- Prévient de la déshydratation et améliore la capacité de rétention de l'eau dans la peau
- Lisse et affine le grain de peau
- Riche en polyphénol
- Effet antioxydant
- Nourrit et hydrate la peau
- Améliore l'élasticité de la peau
- Protège, répare et stimule le processus de régénération de la peau
- Effet apaisant, lissant et nourrissant
- Absorption rapide
- Effet relipidant
- Conserve l'hydratation dans les tissus
- Protège la peau du dessèchement cutané
- Améliore l'élasticité
- Absorption rapide
- Acides gras non saturés
- Améliore la régénération de la peau
- Convient aux peaux sensibles

Soin anti-âge nourrissant enrichi en acide hyaluronique et extrait de lotus



Appliquer matin et soir sur peau  
nettoyée

